

DIEZ VIVIENDAS SUBENCIONADAS
 PARA D. DULCE JORDA IBARS EN EL N° DE LA CALLE DE CUBA
 E. - 1:100

VALENCIA y ENERO DE 1962
 EL ARQUITECTO

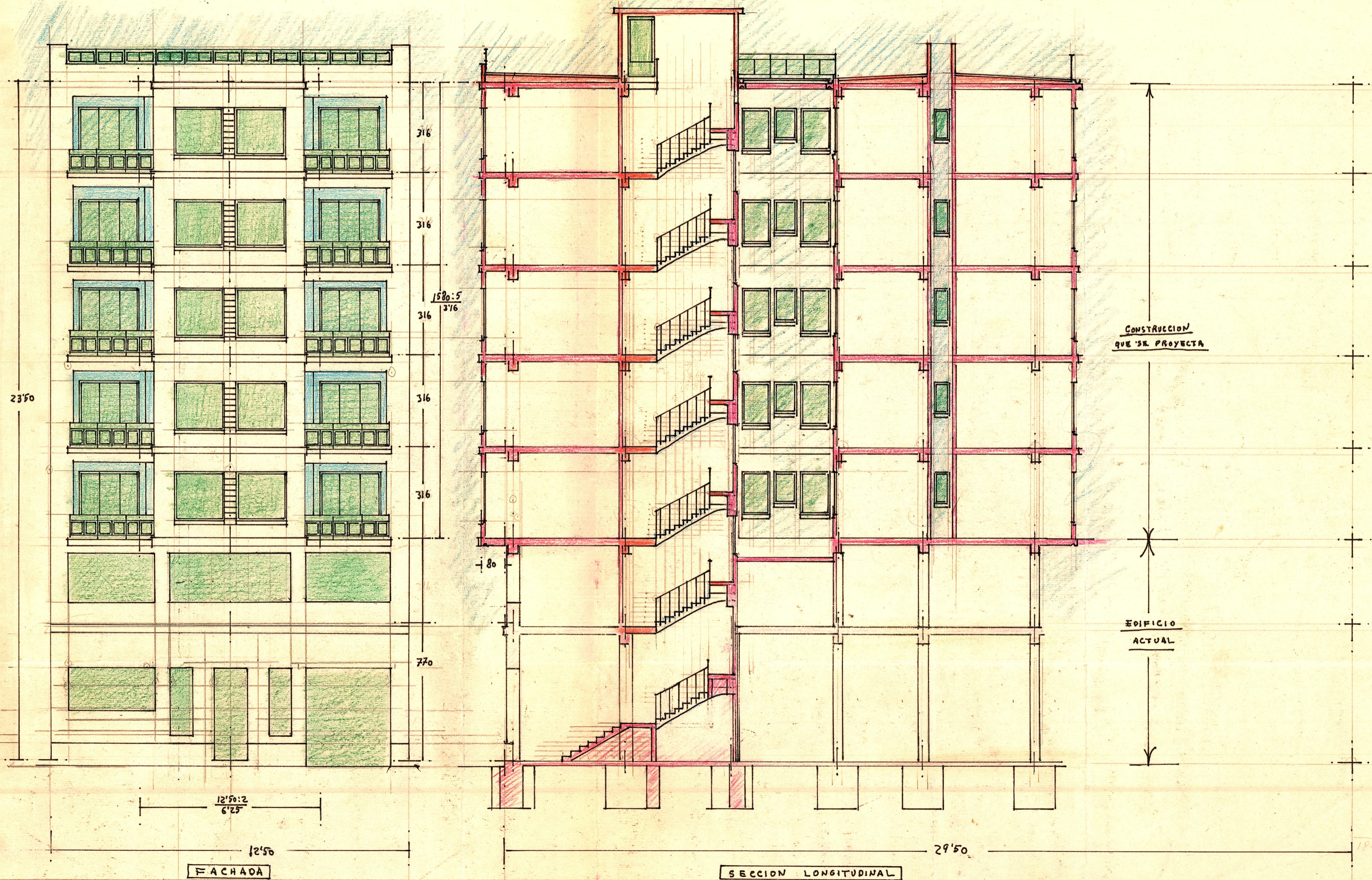

FACHADA

SECCION LONGITUDINAL

CONSTRUCCION
 QUE SE PROYECTA

EDIFICIO
 ACTUAL

25
 370
 32
 362
 690
 25
 1867